

[GRILLE DE CORRESPONDANCE A LA SPECIFICATION "E"]

[CEFRI/QUE-E-0102 indice 20]

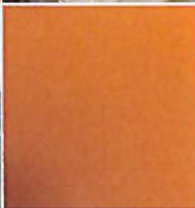
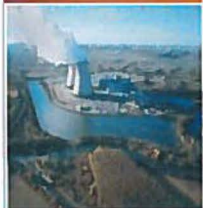

**DEPUIS 25 ANS, VOTRE CERTIFICATEUR DE RÉFÉRENCE EN RADIOPROTECTION**

P. VAUCHERET Directeur 	T. VIAL Président de la Commission Technique 	T. HATIT Président du Comité de Certification des Entreprises 	Mise en cohérence avec l'indice de la spécification applicable	25/11/2015	20
			Mise à jour suite à refonte de la spécification CEFRI/SPE-E-0400	25/02/2015	19
			Modification de la mise en forme du questionnaire. Evolutions concernant le suivi médical.	15/12/2010	18
<b>Rédacteur</b>	<b>Vérificateur</b>	<b>Approbateur</b>	<b>Objet de la révision</b>	<b>Date</b>	<b>Indice</b>

**INFORMATIONS CONCERNANT LA SOCIETE**

NOM DE L'ORGANISME : \_\_\_\_\_ NOM ET FONCTION DU REDACTEUR : \_\_\_\_\_  
 N° DU DOSSIER : \_\_\_\_\_  
 DATE : \_\_\_\_\_

**GRILLE "E"**

Chapitre de la spécification "E" du CEFRI	Référence des documents répondant à l'exigence de la spécification	Paragraphe(s) ou pages concernées	Observations complémentaires	Appréciation (Réservé au CEFRI)	
				C	NC
<b>4. EXIGENCES DU SYSTEME DE MANAGEMENT</b>				<input type="checkbox"/>	<input type="checkbox"/>
<b>4.1. POLITIQUE EN RADIOPROTECTION</b>				<input type="checkbox"/>	<input type="checkbox"/>
<b>4.2. PLANIFICATION</b>				<input type="checkbox"/>	<input type="checkbox"/>
4.2.1. Identification, évaluation et maîtrise des risques				<input type="checkbox"/>	<input type="checkbox"/>
4.2.2. Veille réglementaire et exigences contractuelles				<input type="checkbox"/>	<input type="checkbox"/>
4.2.3. Objectifs et programme(s) de management				<input type="checkbox"/>	<input type="checkbox"/>

## ↻ GRILLE "E" ↻

Chapitre de la spécification "E" du CEFRI	Référence des documents répondant à l'exigence de la spécification	Paragraphe ou pages concernées	Observations complémentaires	Appréciation (Réservé au CEFRI)	
				C	NC
<b>4.3. MISE EN ŒUVRE ET FONCTIONNEMENT</b>					
4.3.1 Structure et responsabilité				<input type="checkbox"/>	<input type="checkbox"/>
4.3.1.a. Responsable désigné				<input type="checkbox"/>	<input type="checkbox"/>
4.3.1.b. Personne compétente en radioprotection				<input type="checkbox"/>	<input type="checkbox"/>
4.3.1.c. Personne en charge de l'encadrement pour une opération				<input type="checkbox"/>	<input type="checkbox"/>
4.3.2 Connaissances et compétences du personnel				<input type="checkbox"/>	<input type="checkbox"/>
4.3.2.a. Recrutement, affectation et départ de l'Entreprise				<input type="checkbox"/>	<input type="checkbox"/>
4.3.2.b. Surveillance médicale renforcée				<input type="checkbox"/>	<input type="checkbox"/>
4.3.2.c. Formation				<input type="checkbox"/>	<input type="checkbox"/>
4.3.3 Communication et information				<input type="checkbox"/>	<input type="checkbox"/>
4.3.4 Maîtrise opérationnelle				<input type="checkbox"/>	<input type="checkbox"/>
4.3.4.a. Evaluation prévisionnelle des risques, optimisation et objectifs opérationnels				<input type="checkbox"/>	<input type="checkbox"/>
4.3.4.b. Organisation de l'opération				<input type="checkbox"/>	<input type="checkbox"/>
4.3.4.c. Equipements de travail et équipements de protection				<input type="checkbox"/>	<input type="checkbox"/>

## ✎ GRILLE "E" ✎

<b>Chapitre de la spécification "E" du CEFRI</b>	Référence des documents répondant à l'exigence de la spécification	Paragraphes ou pages concernées	Observations complémentaires	Appréciation (Réservé au CEFRI)	
4.3.4.d. Mise en place de la surveillance de l'exposition				<input type="checkbox"/>	<input type="checkbox"/>
4.3.4.e. Recours à des sous-traitants				<input type="checkbox"/>	<input type="checkbox"/>
4.3.4.f. Recours à des Entreprises de Travail Temporaire				<input type="checkbox"/>	<input type="checkbox"/>
4.3.5 Capacité à réagir face à des situations anormales de travail				<input type="checkbox"/>	<input type="checkbox"/>
4.3.6. Documentation du Système de Management de la Radioprotection				<input type="checkbox"/>	<input type="checkbox"/>
4.3.7. Maîtrise de la documentation				<input type="checkbox"/>	<input type="checkbox"/>
4.3.8. Enregistrements				<input type="checkbox"/>	<input type="checkbox"/>
<b>4.4. GESTION DES ECARTS ET ACTIONS CORRECTIVES ET PREVENTIVES</b>				<input type="checkbox"/>	<input type="checkbox"/>
<b>4.5. VERIFICATION ET AUDIT DU SYSTEME</b>					
4.5.1 Vérification				<input type="checkbox"/>	<input type="checkbox"/>
4.5.2 Audit du système de management				<input type="checkbox"/>	<input type="checkbox"/>
<b>4.6. REVUE DE DIRECTION</b>				<input type="checkbox"/>	<input type="checkbox"/>